富山市科学博物館
TOYAMA SCIENCE MUSEUM

富山県産ナナフシ類分布資料

著者	根来 尚
雑誌名	富山市科学文化センター研究報告
号	16
ページ	95-96
発行年	1993-03-25
URL	http://repo.tsm.toyama.toyama.jp/?action=repository_uri&item_id=619

富山市科学文化センター研究報告第16号，pp. 95-96(1993)

短　　報

富山県産ナナフシ類分布資料*

根来　尚
富山市科学文化センター

富山県からは現在，コウヤナナフシ，ナナフシモドキ，ヤスマツトビナナフシの3種のナナフシ類が知られている(瀬川,1979,1988)（コウヤナナフシはエダナナフシである。)。しかし，それらの採集個体数はたいへん少なく，各種の分布についてもよくわかっていない。

富山市科学文化センター採集所蔵のナナフシ類もまだ少数ではあるが，富山県のナナフシ類の分布を知る資料の一助として以下に記録する。

（　）内の番号は当センターの登録番号であるがTOYA-JIは省いた。

シラキトビナナフシ
Micadina sp.
宇奈月町欅平上部，1♀(6686)，8-IX-1987（根来　尚）

ヤスマツトビナナフシ
Micadina yasumatsui Shiraki
宇奈月町欅平上部，1♀(6687)，8-IX-1987（根来　尚）
上平村草谷，1♀(2086)，6-XI-1981（南部久男）

エダナナフシ
Phraortes illepidus Brunner
宇奈月町欅平上部，1♀(6688)，8-IX-1987（根来　尚）
立山町石節平，1♀(6043)，24-X-1986（根来　尚）
上市町小又川上流，1♀(6041)，11-IX-1986（根来　尚）
朝日町滝淵，1♀(6040)，4-IX-1986（根来　尚）
山田村御多山，1幼成，23-VI-1983（太田道人）
魚津市前長沢，1幼成，13-VII-1981(長井真隆)

ナナフシモドキ
Baculum irregulariter-dentatum Brunner
大山町上滝，1幼成，16-VI-1982(根来　尚)
大沢野町舟渡，1♀(2083)，29-VII-1981(根来　尚)
大沢野町下大久保，1♀(2084)，119-VIII-1981（高橋秀亜）

以上の4種が科学文化センターに所蔵されているナナフシ類である。

シラキトビナナフシは本県初記録である。

シラキトビナナフシ・ヤスマツトビナナフシは山地に，エダナナフシは丘陵地から山地に，ナナフシモドキは丘陵地にみられるものと考えられる。

貴重な資料を寄贈いただいた長井真隆氏，南部久男氏，太田道人氏，高橋秀亜氏に感謝いたします。

文　献

瀬川哲夫，1979．直翅目．「富山県の昆虫」(富山県昆虫研究会編）富山県：64-74.
瀬川哲夫，1979．ヤスマツトビナナフシ．「富山県の昆虫類」(富山県昆虫研究会編)富山県：20.

*富山市科学文化センター研究業績第141号

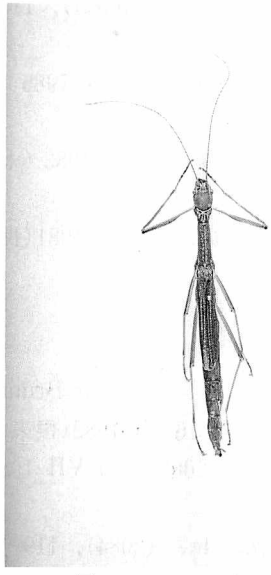

図1．シラキトビナナフシ

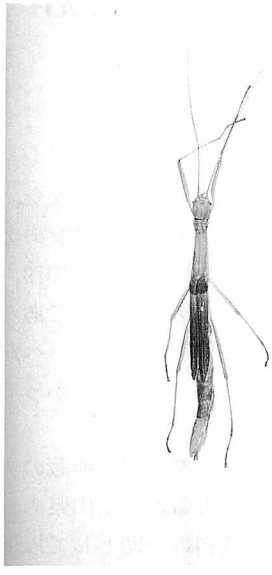

図2．ヤスマツトビナナフシ

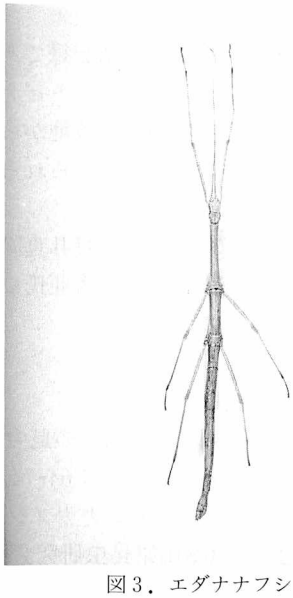

図3．エダナナフシ

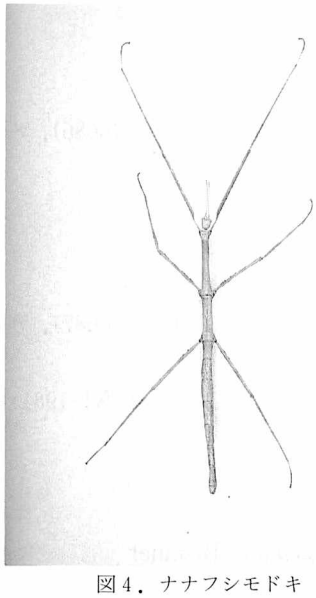

図4．ナナフシモドキ